



**OCOLUL SILVIC HOREA APUSENI S.R.L.**  
Nr. Inreg. Of. Com. J01/965/2006; C.U.I.: RO 19024060  
Sediul: Com. Garda de sus, Str. Izvoarele, Nr. 29, Jud. Alba  
Tel. / Fax: 0258/777005; Tel. Mobil 0766/764859  
E-mail: [os.horea.apuseni.ra@gmail.com](mailto:os.horea.apuseni.ra@gmail.com)  
Cont: RO65RNCB0008021207350001  
Banca : BCR Campeni

Nr. 668 /10.03.2023

Către

**Garda Forestieră Cluj**

- Fax -0264415266

- e-mail [secretariat@cluj.gardaforestiera.ro](mailto:secretariat@cluj.gardaforestiera.ro)

În conformitate cu Adresa d-voastră nr.12133/29.09.2016 privind procedura de aprobare a actelor de punere în valoare de produse accidentale vă notificăm :

**Datele APV :2300022600200 Valeria Petrus**

- Număr și denumire : 663 Valeria Petrus
- Ocol Silvic: **Ocolul Silvic Horea Apuseni**
- **U.a 74,86 ,Up.III**
- Suprafața APV.1.0 Ha
- Volum: **12.25 mc**
- Proprietar **.Valeria Petrus**
- Natura produselor : **Acc.**
- Suprafața (ha) ce trebuie împădurită: **Nu este cazul.**
- Factorii destabilizatori ce au afectat arborețul : **Doborâturi , rupturi de vânt și uscături**
- -APV face obiectul depășirii prevederii posibilității (da/nu)
- -Nu depășește posibilitatea pe UP
- -APV face obiectul modificării prevederilor amenajamentului(da/nu)
- -APV provine din proprietăți mai mici de 10 ha(da/nu)
- -APV este situat în afara arealului (da/nu)
- -Durata de valabilitate a amenajamentului :(Fără amenajament)
- -Punerea în valoare s-a făcut în arborețe fără restricții privind protecția mediului(DA/NU)

**Anexăm:**

- APV întocmit în SUMAL 2, faza Verificat și avizat.
- ~~Copie după descrierea parcelelor din Sinteza Conferinței a II-a de amenajare a ua :~~
- ~~Copie după procesul verbal a Conferinței a II-a de amenajare~~
- Fotografii. 1

Șef Ocol  
Ing.Petrus Felician /

Fond Forestier  
Ing. Lup Iosif



### ACT DE PUNERE ÎN VALOARE NR. 2300022600200

Unitate de Producție: III - IARBA REA

Denumire A.P.V: 1341017012547.663 VALERIA PETRUSE

Suprafață totală act - (ha): 1.0 Tratament: T, PRODUSE ACCIDENTALE I Natura Produsului: PRODUSE ACCIDENTALE Tehnologia de Exploatare: SORTIMENTE SI MULTIPLI DE SORTIMENTE Data inventarierii: 06.03.2023 Anul exploatarii: 2023 Procedee de Inventariere: FIR CU FIR Clocan forma CIRCULARĂ nr.: PPAB0506 Accesibilitate: 251-500										Informații privind N.T.S.M.				Grupa de specii		Nr. de arbori	Volum				
Stâncării pe - (ha): Arbori putregăioși - (buc): cu un volum de - (mc): Iescării - (buc): cu un volum de - (mc):										Rășinoase FAG		20	12.25								
										Quercinee Diverse tari											
										Diverse moi											
										Total:		20	12.25								
Specia		SORTARE DIMENSIONALĂ							Lemn lucru	Coajă	Lemn de foc		Volum brut								
		G1	G2	G3	M1	M2	M3	LS		Total	VF										
MOLID		2.13	4.50	2.23	1.62	0.41		0.15	11.04	1.13	0.08	12.25									
TOTAL		2.13	4.50	2.23	1.62	0.41		0.15	11.04	1.13	0.08	12.25									
U.A.	Suprafață (ha)		Vârsta ani	Panta G	Semănțiuș utilizabil							Total volum brut									
	Par cursă	UA			%	S. tot	Compoziție				H.										
74	0.50		100	20.00			0														
86	0.50		100	20.00			0				9.86										
U.A.	MO	Volum																			
74		9.86										9.86									
86		2.39										2.39									
Total		12.25										12.25									
U.A.	Specia		Diametre		Înălțimi		Vârsta	Vol. arb	Nr. arb	Creștere	Sortare dimensională						Coajă	Lemn foc		Volum brut	
			dt	dcg	ht	hc					G1	G2	G3	M1	M2	M3	LS		Total	VF	
74	MO		29.00	29.00	17.44	17.44	100	0.55	18		1.07	3.67	2.07	1.53	0.38		0.14	0.93	0.07		9.86
Total U.A.: 74									18		1.07	3.67	2.07	1.53	0.38		0.14	0.93	0.07		9.86
86	MO		42.00	42.00	21.00	21.00	100	1.20	2		1.06	0.83	0.16	0.09	0.03		0.01	0.20	0.01		2.39
Total U.A.: 86									2		1.06	0.83	0.16	0.09	0.03		0.01	0.20	0.01		2.39
Total General U.A.									20		2.13	4.50	2.23	1.62	0.41		0.15	1.13	0.08		12.25

Șef Ocol,

Întocmit,

Birou Fond Forestier,

Verificat,

PETRUSE DOREL FELICIAN



*[Handwritten signature]*

*[Handwritten signature]*

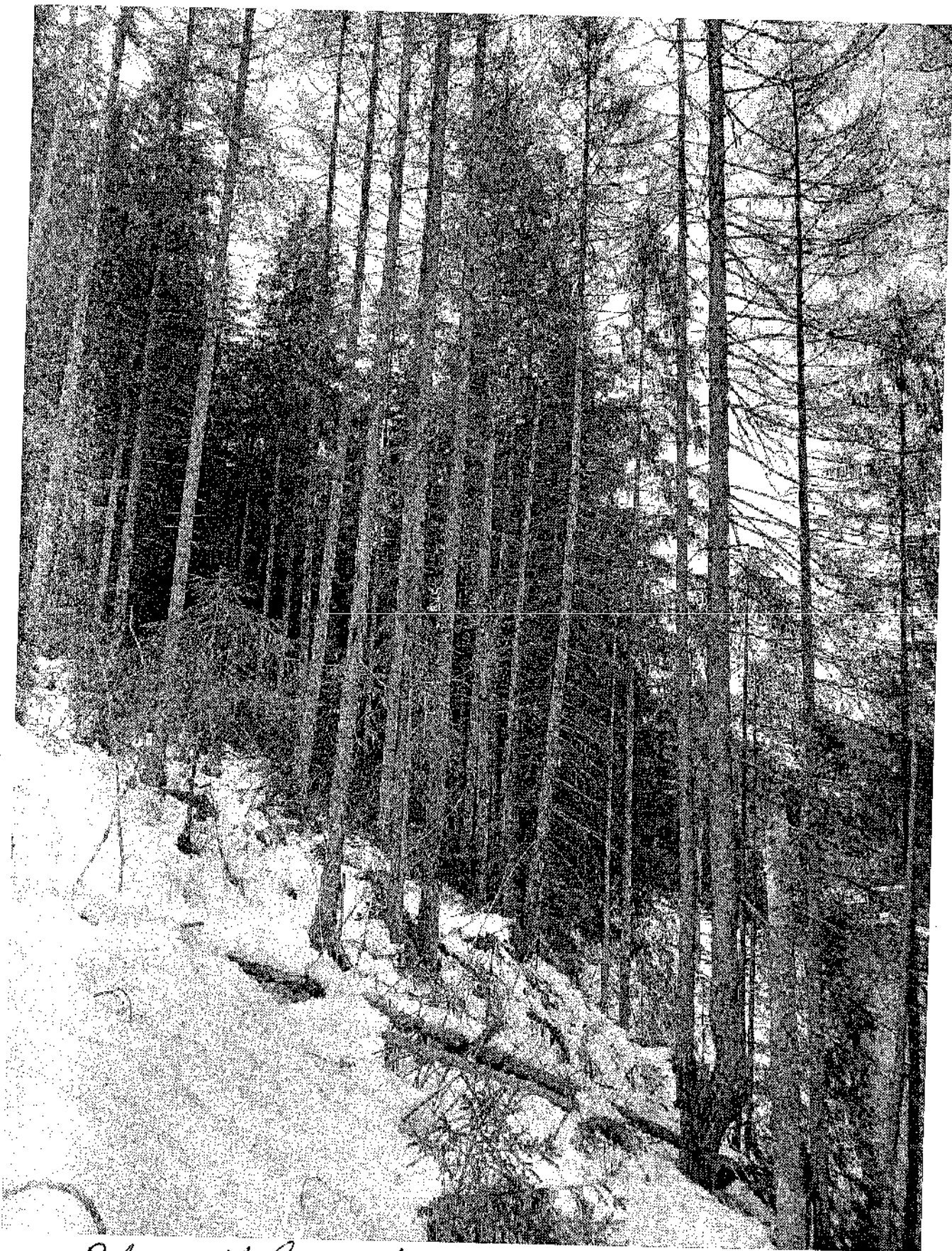

Petruse Valeria UP III u a 74

[Trănește pe Yahoo Mail pe Android](#)

A handwritten signature in cursive script, appearing to be the name 'Valeria'.